



Scan QR-koden og se videoguide til gravopmåling



MÅLSKEMA GRAV

Reset

Print

GD - Gravdonkraft m. 1 cyl.	<input type="checkbox"/> 10 t	<input type="checkbox"/> 15 t	<input type="checkbox"/> 20 t	FL - Frihjulsløfter	<input type="checkbox"/> 6 t	<input type="checkbox"/> 12 t	<input type="checkbox"/> 16 t	<input type="checkbox"/> 20 t
GD - Gravdonkraft m. 2 cyl.	<input type="checkbox"/> 10 t	<input type="checkbox"/> 15 t	<input type="checkbox"/> 20 t	SD - Saksedonkraft	<input type="checkbox"/> 2 t	<input type="checkbox"/> 2,6 t	<input type="checkbox"/> 3,2 t	<input type="checkbox"/> 4 t
GDT - Teleskopisk gravdonkraft	<input type="checkbox"/> 15 t			ABT - Aflastningsbro	<input type="checkbox"/> 15 t			
GGD - Gulvgravdonkraft	<input type="checkbox"/> 15 t			AB - Aflastningsbro	<input type="checkbox"/> 20 t			

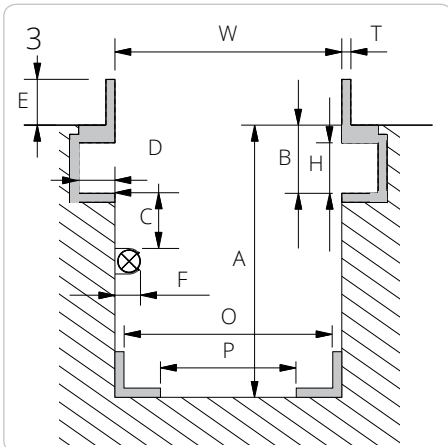
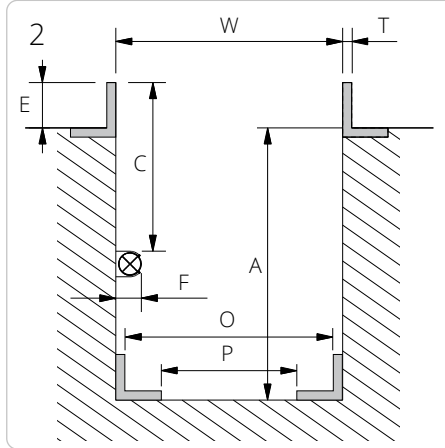
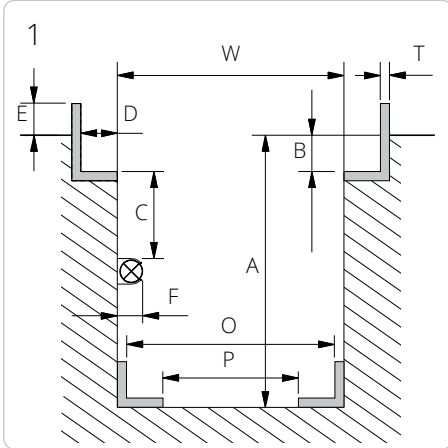

4 Skitse

Skitse nr.: _____

Mål venligst omhyggeligt flere steder i graven. NB: Max 12 mm variation mellem W min. og W max. i hele gravens længde.

W min. = _____ mm

W max. = _____ mm

A min. = _____ mm

B = _____ mm

D = _____ mm

E = _____ mm

H = _____ mm

T = _____ mm

Hvis graven er forsynet med be-lysnings (⊗) eller andre fremspring udfyldes mål C og F:

C min. = _____ mm

F max. = _____ mm

GGD150S - Gulvgravdonkraft:

O min. = _____ mm

O max. = _____ mm

P min. = _____ mm

P max. = _____ mm

Højde i forhold til gulv

Løftesadlens overkant uden tilbehør (travers, støttebuk eller forlænger) ønskes:

over værkstedsgulv _____ mm

i niveau med værkstedsgulv

under værkstedsgulv _____ mm

Sadlen placeres +/- 50 mm ift. ønsket niveau

Tilbehør

Bemærk at evt. montering af travers eller støttebuk forøger min. højde:

Travers T4-1 = + 100 mm

Travers T5-1 = + 95 mm

Travers T6-1 = + 55 mm

Travers T4-2 = + 145 mm

Travers T5-2 = + 140 mm

Travers T6-2 = + 90 mm

S200 = + 65 mm

AS3 = + 100 mm

Rulletype / Skinneprofil

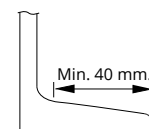

Konisk/skrå

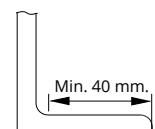

Cylindrisk/plan

NB: Det er købers risiko/ansvar at opgivne data er korrekte og fyldestgørende, samt at graven er konstrueret og tilstrækkeligt forankret til den ønskede kapacitet.

Dato: _____

Opmålt af: _____

Forhandler: _____

Underskrift: _____

MÅLSKEMA LIFT

Reset

Print

FL - Frihjulsløfter 6 t 12 t 16 t 20 t

SD - Saksedonkraft 2 t 2,6 t 3,2 t 4 t

Liftfabrikant: _____

Model: _____

Kapacitet: _____

Årgang: _____

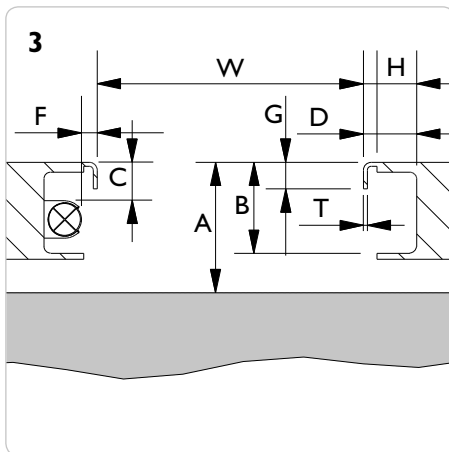
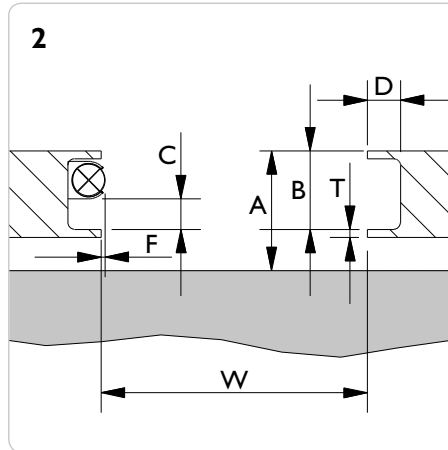
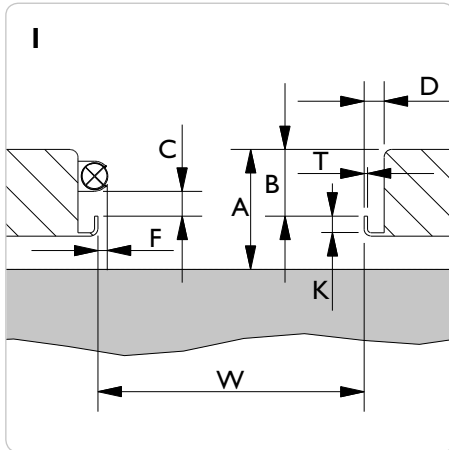

4 Skitse

Skitse nr.: _____

W = _____ mm

A = _____ mm

B = _____ mm

D = _____ mm

G = _____ mm

H = _____ mm

K = _____ mm

T = _____ mm

Hvis liften er forsynet med belysning eller andre fremspring udfyldes mål C og F:

C min. = _____ mm

F max. = _____ mm

Skinneprofil

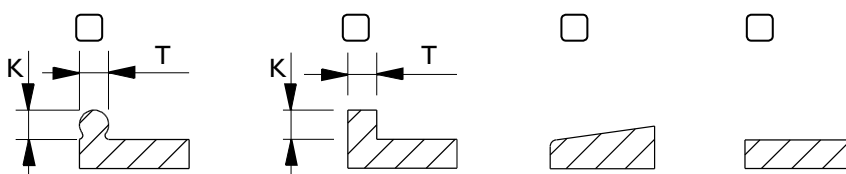

NB: Det er købers risiko/ansvar at opgive data er korrekte og fyldestgørende. Liften skal altid være konstrueret og godkendt for montering af hjælpedonkraft. **Jf. EN1493:1998 må hjælpedonkraftens kapacitet ikke overskride 0,66 x liftens kapacitet.** (En 2 tons donkraft på en 3 tons lift er ok - men ikke en 2,6 tons).

Dato: _____

Opmålt af: _____

Forhandler: _____

Underskrift: _____